

AREALET MELLEML FRUERHØJ OG ARBORETET

HVAD ER PLANERNE FOR AREALET?

På omstående kort ses planen for det grønne areal. Hovedparten af arealet indhegnes, da det skal bruges som hestefolde. Indhegningen placeres, så det bliver muligt at gå tur rundt om arealet.

DET MIDLERTIDIGE HEGN

Der er opsat hegn, så det nyligt såede græs kan vokse op – og så arealet kan blive klart til de planlagte hestefolde, således at de nye ejere kan opfylde landbrugspligten for området. Hestefoldene placeres, så der bliver mulighed for at færdes hele vejen rundt om arealet - uden om hestefoldene.

HVORFOR ER UBG BLEVET INVOLVERET?

Aktiviteten på arealet ligger uden for bestyrelsens funktionsområde. Men der har været en del hærværk på det opsatte hegn. Et fortsat hærværk kan resultere i et erstatningskrav - og i værste fald en aflysning af planerne om adgang til stisystemet inde på græsarealet. Det er der ikke nogen, der kan være interesseret i.

Så lad os i fællesskab værne om det gode naboskab og vise respekt for anden mands ejendom.

Med venlig hilsen
Bestyrelsen – UBG

5. juni 2015

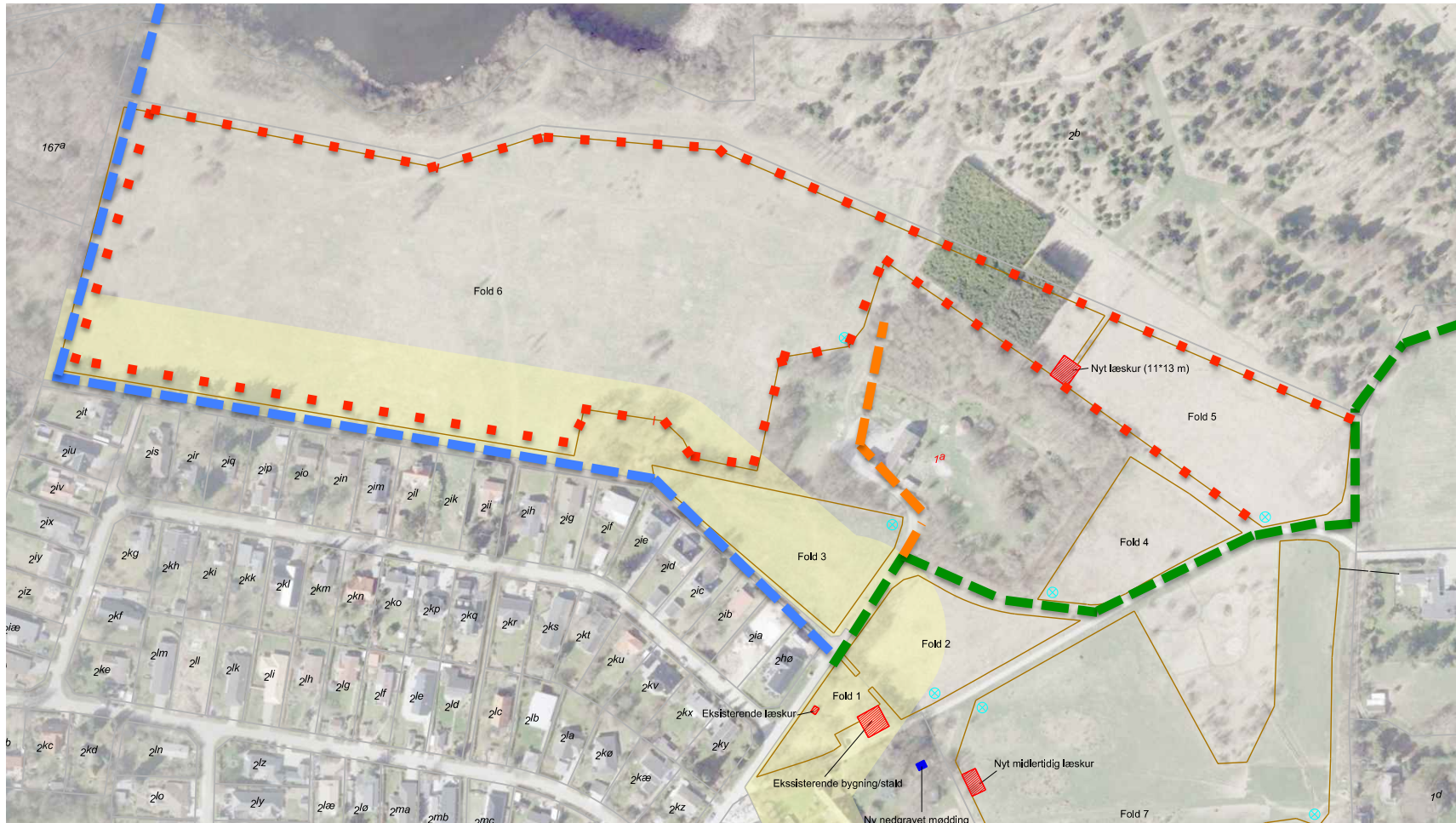

Sti oversigt – arealet mellem Fruerhøj og Arboretet

- - - Planlagt 4-5 m bred sti indenfor græsarealet – til både gående og heste
- - - Eksisterende sti langs Fruerhøj og ned til åen
- - - Eksisterende vej i forlængelse af Ubberødvej
- - - Stikvej ned til børnehaven